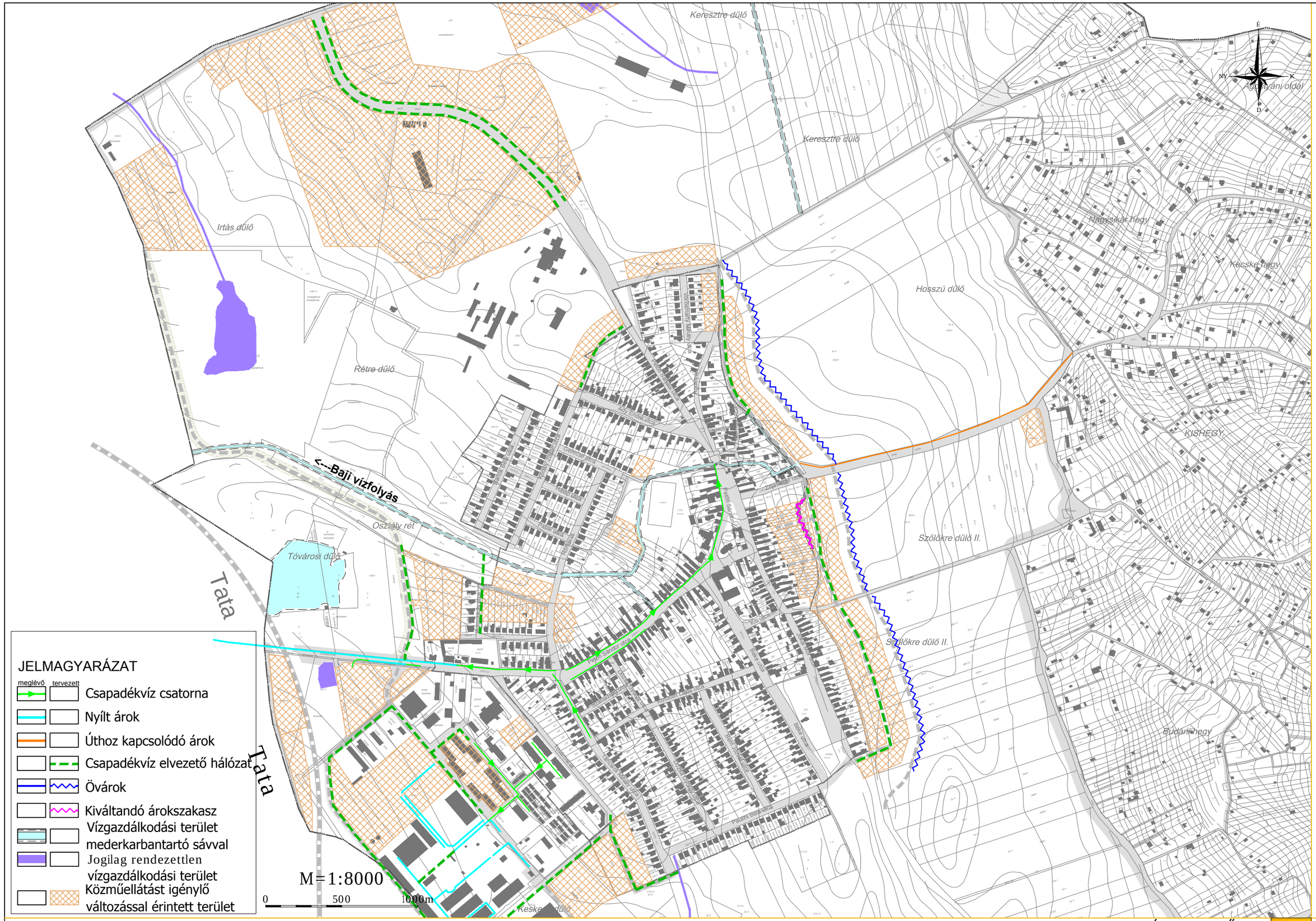

BAJ KÖZSÉG TFK ÉS TELEPÜLÉSRENDEZÉSI ESZKÖZÖK MEGALAPOZÓ VIZSGÁLATA- 2021

KM-3-2

KÖZMŰ- ÉS ELEKTRONIKUS HÍRKÖZLÉS ALÁTÁMASZTÓ JAVASLAT: CSAPADÉKVÍZ ELVEZETÉS

KÉSZ TERVEZŐ KFT.
2021.04.